2014. október

Suli-Harsona

Szakkörök

Vers és rejtvény

Szeptemberi sikerek

Őszi hulladékgyűjtés

Megújuló iskolánk

Aktualitások

Szeptember 1-jén ismét gyerekzsivajtól hangos aula fogadott minket, hiszen kezdetét vette iskolánk 42. tanéve. Tanulóink színes műsorral köszöntötték egymást és tanáraikat. Igazgató Nő beszédében kiemelte ezen tanév legfontosabb újdonságait: a Miskolci 21. Számú Általános Iskola immár Diósgyőri Nagy Lajos Király Általános Iskola néven, jellegében is megújulva folytatja a nevelő- oktató munkát. Intézményünk a Polgár Judit nevével és módszerével jelzett Sakkpalota referencia iskolája lett.

Iskolánk 2014. október 2-án rendezte meg névadó ünnepségét. Az ünnep varázslata abban áll, hogy megkíséreljük egy pillanatra megállítani és egyben összesűríteni az időt. Ilyenkor nyílik lehetőség arra, hogy felidézzük a múlt szép emlékeit, ekkor gyönyörködhetünk gyermekeink tehetségében. És hogy mi is a jelentősége a névnek? A név nagyon fontos, még akkor is, ha hétköznapjainkban ezt nem érezzük

Nevünk megkülönböztet másoktól.

Iskolánkat is megkülönbözteti a többi intézménytől névadónk neve és személye, és mi büszkék vagyunk erre. Kötelez arra, hogy végiggondoljuk, milyen teljesítményhez kell méltónak lennünk, milyen követelmény az, amit magunk elé tűztünk azzal, hogy iskolánkat Nagy Lajos király nevéhez kötjük. Színvonalas műsorunk tanítványaink, tanáraink és vendégeink számára is ünneppé varázsolta a mai napot.

Nagy Lajos király korából

Idén is messze földről várta a látogatókat az ország egyik legrangosabb történelmi játékának helyszínt adó egykori királyi székhely, Diósgyőr vár. A virágzó középkort, a XIV. (14.) századot megelevenítő időutazás kihagyhatatlan programokat kínált az egész családnak, Nagy Lajos király udvarában minden korosztály talált magának izgalmas elfoglaltságot, látnivalót. Újra felvonultak a jelmezes szereplők a Vár utcában, a lovagi tornákat is megismételték, a középkori városkában volt zene, tánc, komédia, sőt még leányrablás is. A diósgyőri Kóborlovagok, a Memento Mori nehézpáncélosok, a Felvidékről érkező Fekete Sólymok jászcsapata, valamint a Visegrádi Szent György Lovagrend vitézei mutatták be a középkori harcművészet legjavát az uralkodónak. A győztes a közönség soraiból kiválaszthatta a torna szépét.

A diósgyőri várról

A Miskolc egyik legnagyobb turisztikai látványosságának számító Diósgyőri vár több mint ezer éves történelemmel büszkélkedhet, hisz a honfoglaló magyarok már egy korábbi időkből származó, mészkődombra emelt földvárra leltek az akkor még mocsaras vidéken.

A vár akkori avar neve, a Geurut (gyűrű, kör), amely később a Győr szavunkat eredményezte, az avarság jellegzetes építkezési stílusára utal, akik jellegzetesen kör alakú földvárakat építettek. A Belülről facölöpökkel megerősített, kövekkel kitöltött és körülárkol erősségeket nevezi a történelem.

Szeptemberi sikerek

Birkózónk

Büszkeségünk Tóth Martin, 1.a osztályos tanuló, aki csapatával országos II. helyezést ért el birkózásban a „Munkácsy Dezső Emlékversenyen" és első lett egyéniben a 10 kilogrammal nehezebb súlycsoportban.

Gratulálunk!

Mesemondó és meseolvasó iskolai verseny

A magyar népmese napja tiszteletére 1-2. osztályosoknak mesemondó, 3-4. osztályosoknak meseolvasó versenyt rendeztünk.

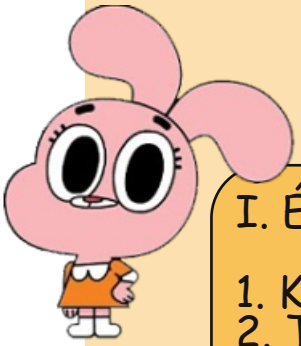

A verseny végeredménye

I. Évfolyam

1. Kasza Vanda
2. Thern Tibor
3. Rácz Kiara Maja

II. Évfolyam

1. Béres Kamilla
2. Tolnai Dávid
3. Mende Márton

III. Évfolyam

1. Kádár Gergő
2. Mészáros Zita
3. Szabó Zsombor

IV. Évfolyam

1. Béres Maja
2. Csótay Benedek
3. Bársony Petra

Szakkörök,korrepetálások iskolánkban

Iskolánkban számos szakkör foglalkoztathatja diákjainkat. Az alsósok és felsősök egyaránt több szakkör közül válogathatnak. Hétfőtől péntekig találnak maguknak olyat amin szívesen részt vesznek.

Szakkörök alsósoknak:

Hétfő:

Énekkar:A kiskórus tagja sok tehetséges gyerek, akik Galuska Jutka néni és Göndöczné Rozslay Kati néni irányításával számos rendezvényen mutatják meg tudásukat és képviselik iskolánkat. Gyermekdalokat, népdalokat és mai művek feldolgozásai hallhatjuk előadásukban.Ha te is szeretnél közéjük tartozni, csatlakozz hozzájuk! Jelentkezz Galuska Jutka néninél! A próbák időpontja a 6. órában.

Dráma szakkör,a 7.órában Hankó Ildikó nénivel

Kedd:

Német szakkör,a 6.órában Tamás Zsuzsa nénivel

Énekkar a 8. órában Galuska Jutka nénivel

Felsősök:

Hétfő:

Informatika szakkör, a 7.órában Matta Laci bácsival

Kedd:

Rajz szakkör,fél 3-tól 4 óráig,Orosz Jutka nénivel

Szerda:

Informatika szakkör, a 6.órában Matta Laci bácsival

Csütörtök:

Magyar korrepetálás,6.órában Dancs Andi nénivel

Péntek:

Informatika szakkör, a 6.órában Matta Laci bácsival

Angol korrepetálás,6.órában,Fodor Éva nénivel

Lukács Eszter: Becsengettek

Vége már a nyárnak,
Az iskolában várnak
Tanárok és gyerkek,
Iskolába járnak.

Meleg sincsen már,
Hisz végetért a nyár,
Hullanak a levelek,
Becsengettek.

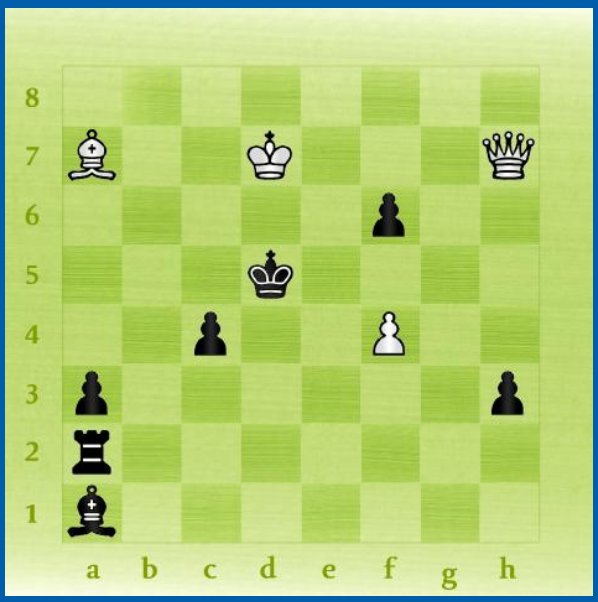

Sakkfeladvány

Világos indul és a második lépésben mattot ad.

Sok sikert!