2014. február

Suli21 Diáklap

Miskolc új villamosa

Sítábor

Rövid mesék a 3. osztályosoktól

Az irigy katica

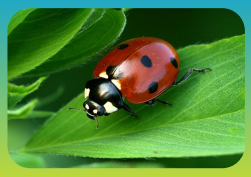

Egyszer volt egy katica, őt úgy hívták, hogy Babócsa. Egy szép napon elment a kutyához, akit úgy hívtak, hogy Bodri. Babócsa nagyon irigyelte a kutyát, mert neki selymes a bundája. Amikor odaért a kutyához, a kutya így szólt a katicához. Mit szeretnél? Azt szeretném meg kérdezni, hogy miért ilyen selymes a bundád? Azért mert kutya vagyok, sokat ápolom és imádok tisztálkodni. Babócsa így szólt. Én nem szeretek mosakodni. Miért? Azért mert vizes lesz a szárnyam, és nem tudok repülni a víztől. Végül Babócsa elfáradt és hazament, lefeküdt az ágyába, majd rögtön elaludt.

Írta:

Törös Nikoletta 3.a

Kitti karácsonya

Kitti a cica sóvárogva nézett ki az ablakon. Gondolataiban már a feldíszített karácsonyfa és az ajándékok jártak. Türelmetlenül várta a Télapót. Még a havat is ellapátolta a ház elöl. Aztán végre felállította a fenyőfát, elővette a díszeket és feldíszítette karácsonyfát. Kis idő múlva elkezdte megsütni a karácsonyi sütiket. Már egy óra múlva készen lettek a finomságok.
Végre eljött az éjszaka, amikor jött a Mikulás. Amikor reggel felébredt már tele volt édességgel a csizmája.

Írták, szerkesztették:

Vig Réka 3.a

Mészáros Kinga 3.a

A sítábort minden évben Zsuzsa néni szervezi. Amióta én a Miskolci 21. Számú Általános Iskolába járok, mindig mentem a sítáborba. Idén is megyek Ezen az éven Ausztriába Klippictörbe megyünk. A táborban mindig nagyon jó a hangulat. Én már mindenkit ismerek. Minden nap játékok vannak. Az utolsó nap a szülők és a tanárok sí és snowboard versenyt tartanak. Érmeket is szoktunk kapni. Jó lenne ha egyre többen mennénk sítáborba.

Mellik Noémi

Sítábori emlékképek

Humor

Láz

- Jaj, doktor úr, segítsen! Az összes csirkémnek 40 fokos láza van. Mit csináljak?
- Vegye le a "Friss tojás eladó" táblát, és rakja ki helyette, hogy "Főtt tojás eladó".

Ajándék

Kovács meséli a szomszédjának:
- Vettem a fiamnak születésnapjára egy MVK-bérletet, hadd lásson világot a gyerek!

Vicces képek

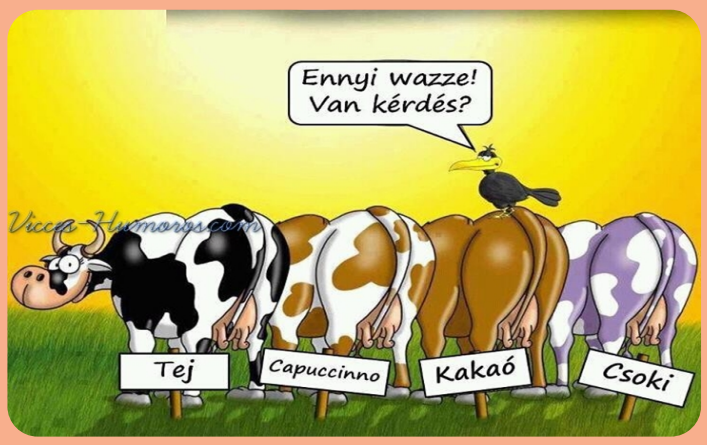

Előző számunkban megjelent találós kérdések válaszai

Ha megveszed fekete, ha használod piros, ha eldobod szürke.
Mi az? - **szén**

Nem hazudik, mégis mindig becsap.
Mi az? - **villám**

Sző, fon nem takács.
Mi az? - **pók**

Melyik tű nem szúr.
Mi az? - **betű**

Melyik só nem olvad el a vízben
Mi az? - **korsó**

Melyik rom ehető? - **citrom**

Melyik ág nem rügyezik ki soha? - **nadrág**

Melyik ember viszi iskolába a gyerekét? - **szeptember**

Finom legény vagyok,
tű fokán átbúvok.
De ha megharagszom,
tenger vizét megszalasztom,
Fát tőből kicsavarok,
ugyan bizony mi vagyok? - **szél**

A nyelve jól pörög, a sipkája csörög, tükröt tart elébed, úgyis ha nem kéred.
Mi az? - **bohóc**

Melyik állat kiabálja folyton a nevét? - **kakukk**

Melyik karó véd a hideg ellen? - **takaró**

Nem túlzás: mindenki szereti az új Skodát!

Hatalmas érdeklődés övezte Miskolc első új, Skoda villamosának forgalomba állását. A 600-as pályaszámú, új Škoda egy óra után néhány perccel ünnepélyes keretek között gördült ki az MVK Zrt. megújult villamosremízéből – a háttérben a korábbi típusok – FVV, SGP és Tátra – is felsorakoztak. Az első szerelvényre nem is fért fel mindenki, már a Tiszai pályaudvaron megtelt a kocsi, és a további járatok is szinte teljes kihasználtsággal futottak.

Vigyázzunk együtt az új villamosunkra!

Az új Skoda villamos a 21. század színvonalának megfelelő, magas szintű, modern közlekedési eszköz, amelynek megóvására az MVK-nak is és az utasoknak is különös figyelmet kell fordítani. Ezt a célt szolgálja az is, hogy az új villamoson folyamatosan jelen lesznek a jegyellenőrök, illetve mellettük, az ő munkájukat támogató Miskolci Önkormányzati Rendészet munkatársai is.

Jeles napok februárban

Február 1. A Tisza élővilágának Emléknapja
Február 2. Vizes Élőhelyek Világnapja
Február 3. Rejtvényfejtők Világnapja
Február 3. Kner Imre születésnapja
Február 5. Kner Izidor születésnapja
Február 8. Endrődi Bella János születésnapja
Február 11. Betegek Világnapja
Február 14. Valentin nap
Február második vasárnapja: Házasság Világnapja
Február 24. Idegenvezetők Világnapja
Február 28. Kalevala Napja

Február 5.
Kner Izidor születésnapja

Kner Izidor nyomdász, könyvkötő 1860. február 5- én született Gyomán. 1882-ben egyszemélyes kisnyomdaként alapított nyomdát, mely az első világháború előtt már több, mint 150 fővel dolgozott. Az első munkái egyházi kiadványok voltak, majd közigazgatási nyomtatványok készítése jelentett biztos megélhetést. Ez a gazdasági alap tette lehetővé a könyvkiadást és a művészi báli meghívók készítését és forgalmazását. Kner Izidor számos szakmai kiállításon mutatta be nyomdája termékeit, sok díjat, elismerést kaptak itthon és külföldön egyaránt. Csak kiváló minőségű, hibátlan termékek hagyhatták el nyomdáját, s a magas szakmai követelmények és a jó reklámnak köszönhetően a Kner névhez a minőség párosult.
(Gyomaendrődi ki kicsoda című könyv alapján)

Február 24.
Idegenvezetők Világnapja

1985 óta számos országban megünneplik, oly módon, hogy február utolsó vasárnapján az idegenvezetők saját honfitársaiknak mutatják be városukat ellenszolgáltatás nélkül, hogy az emberek jobban megismerjék városuk nevezetességeit.

Február második vasárnapja
Házasságok Világnapja

A kezdeményezés 1981-ben indult útjára az Amerikai Egyesült Államokból. A program 1983-ban nyerte el a házasság világnapja elnevezést és február második vasárnapját jelölték ki megünneplésére. E napon sokféle eszközt felhasználva próbálják felhívni a társadalom figyelmét arra a tényre, hogy léteznek jó, boldog és tartós házasságok.

Február 11.
Betegek Világnapja

1993-tól II. János Pál kezdeményezésére ünneplik. Célja, hogy „Isten egész népe kellő figyelmet szenteljen a betegeknek, illetve segítse elő a szenvedés megértését."

Február 14.
Valentin nap

Szent Valentin emlékére névnapján világszerte megajándékozzák szeretteiket az emberek a szerelmesek napján. Valentin kultusza a II. századra vezethető vissza, ekkor élt Valentin. A legelterjedtebb történet szerint Valentin keresztény hite miatt II. Claudius börtönében sínylődött, s a börtönőr leányának visszaadta a látását. Mielőtt 270. február 14-én kivégezték, a leánynak egy üzenetet küldött:
"A Te Valentinod." - így vált ez az üzenet világszerte is ismertté.

Farsangvasárnap

A farsangvasárnap a farsangi időszak végén levő farsang farkának első napja. Számos helyen ezen a napon tűzték a legények kalapjukra a kiválasztott lányok bokrétáját, az ifjú férj a lány családjának kontójára mulatott.

Farsanghétfő

A farsanghétfő a farsang farkának középső napja. Gyakran ezen a napon tartották az asszonyfarsangot. Ezen a napon a nők korlátlanul ihattak, zeneszó mellett nótáztak, férfi módra mulattak. Ezután húsvétig már tilos volt az esküvő, a tánc és a vigadalom.

Húshagyó kedd

A húshagyó kedd, a farsang és egyben a farsang farkának utolsó napja. A farsangtemetés időpontja. Ezen a napon általában szalmabábut vagy koporsót égettek, jelképesen lezárták a farsangot és a telet.

A húshagyó keddet követi a hamvazószerda, ami a 40 napos nagyböjt kezdete. Az ezt követő nap a torkos csütörtök.

Külföldön

Más országok farsangi felvonulására egyik példa a Velencei karnevál, mely már István napjától, azaz december 26.-tól kezdődik. Ezt Rómában azonban csakis a hamvazó szerdát megelőző 11 napon mondják karneválnak.

Spanyolországban január 20.-tól tartják a farsangot. Párizsban egy kövér ökröt vezetnek körül a városban állarcosok amellyel befejezik a farsang ünnepét. Németországban az egyik kiemelkedő farsangi mulatsága a Narrenfest, melyet a farsang utolsó keddjén rendeznek. A világszerte jól ismert Riói karnevál is a farsanghoz kötődik, ahol hatalmas feldíszített kocsikon szambáznak a felvonulók.

Farsang

Itt a farsang, mindenki jelmezben,
Busójárás, mulatozás hallatszik kint a hidegben.
Mindenki szalad elűzni a telet,
Mert várják már a meleget.

Lukács Eszter 5.a

Film, zene, könyv ajánló

Zene

Zenében most nem igazán tudunk segíteni, mert nem tudjuk mit hoz a jövő!
Viszont figyelhetitek a neten lévő sztárok új alkotásait.

A könyv szórakoztat

A könyvek új élményeket hoznak. A nagy íróink, Molnár Ferenc, Fekete István, Móra Ferenc, gyönyörű regényeket, könyvsorozatokat írtak, amelyeket érdemes elolvasnotok!
A külföldi gyermekirodalom regényei közül A kis herceget ajánljuk figyelmetekbe.

Az olvasás kellemes időtöltés, mindenkinek jó szórakozást kívánunk hozzá!

Filmajánlás

Akár esik, akár fúj, a kezedben egy kis nasival, moziban,vagy akár otthon, érdemes megnézned egy jó filmet!

A következőket ajánljuk figyelmetekbe:

Gyerekeknek: A Lego kaland

Lányoknak: Maisie tudja

Fiúknak: Műkincsvadászok